UNICARRIERS

Un apilador versátil adaptado a sus necesidades…

Apilador de conductor acompañante PSP

AC tech

asistencia **24/7**

red mundial

2 modelos

PSP

Modelo	PSP 125	PSP 160
Altura de elevación	2690–4190 mm	1670–5400 mm
Capacidad de carga	1250 kg	1600 kg
Anchura de la carretilla	770 mm	
Velocidades de marcha máx.	6 km/h	8,5 km/h
Equipamiento estándar	Plataforma abatible ATC 4	
Equipamiento opcional	Dirección eléctrica Tejadillo protector Barras de protección laterales abatibles, SPB Barra de equipamiento Respaldo de carga Plataforma fija Elevación de patas	

Su apilador de UniCarriers

– porque la revolución empieza en el suelo

Algunos integrantes muy versátiles de la familia de apiladoras son el PSP 125 y el PSP 160, apiladores de conductor acompañante con plataforma.

Las carretillas son ideales para apilados de media altura en espacios estrechos, el transporte interno de corto, medio y largo recorrido y la preparación de pedidos ocasional. Y también para la manipulación de palets dobles, si están equipadas con elevación de patas. La plataforma abatible con un escalón bajo está concebida para resistir las deformaciones en caso de colisión y cuenta con excelentes amortiguadores de suspensión.

Las barras de protección laterales opcionales se despliegan con rapidez y facilidad. Hay varias opciones de plataformas fijas y tejadillos protectores para incrementar la eficiencia y seguridad del operador.

El timón ergonómico con todos los controles al alcance de la mano facilita el manejo del PSP y proporciona al operador un control completo. La cabeza del timón incorpora un teclado para la configuración personal del conductor y un botón a la altura del ombligo para la seguridad del operador. Con una velocidad de marcha de hasta 8,5 km/h, el rendimiento de la carretilla es uno de los mejores en su clase.

El acceso fácil para el mantenimiento, los largos intervalos de mantenimiento y todos los sensores con clasificación IP65 o IP67 aseguran un bajo mantenimiento y un mayor tiempo de funcionamiento.

UNICARRIERS 360°

UniCarriers diseña, fabrica y distribuye los más avanzados equipos para manipulación de materiales, dando soporte comercial y técnico a sus clientes. Con la integración de las tres marcas, Nissan Forklift, Atlet y TCM, UniCarriers combina con excelentes resultados, la calidad y tecnología japonesa, con el diseño, ergonomía y el espíritu innovador europeo. UniCarriers acumula más de 65 años de experiencia en este sector, así como un profundo conocimiento de los mercados locales.

UniCarriers Europe presen

el nuevo apilador PSP con plataforma abatible:

ta

Diseño del mástil ProVision con cilindro de elevación lateral para una mejor visibilidad por encima de las horquillas.

Carcasa de la máquina de una sola pieza para un fácil acceso y mantenimiento.

Sólo conductores autorizados con código PIN o mediante el sistema Smart Start.

Elevación de patas para aumentar la distancia al suelo para la manipulación en rampas.

Batería sobre rodillos.

Barra de equipamiento para accesorios.

Plataforma abatible o de protección del conductor con excelente amortiguación.

Chasis robusto diseñado para adaptarse a los entornos más duros.

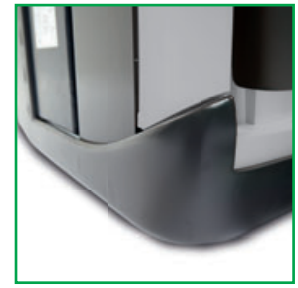

El precio
lo es todo.
Pero,
¿qué precio?

Reduzca su coste total de operación con UniCarriers

Estamos de acuerdo en que el precio lo es todo. Para ser más concisos, su coste total de operación (TCO). Por ello, nos centramos en la reducción de costes y, también, en la mejora de la manipulación de materiales. La carretilla y su rendimiento juegan un papel importante, pero lo que más nos importa es saber cómo podemos ayudarle a optimizar sus operaciones de almacén y ofrecerle la mejor relación calidad-precio para asegurar un gran éxito a largo plazo.

UNICARRIERS CORPORATION

UniCarriers Corporation se reserva el derecho de realizar cambios sin previo aviso en los colores, equipamiento, especificaciones detalladas en este folleto, o de anular cualquiera de los modelos. Los colores de los vehículos suministrados pueden diferir ligeramente de los de este folleto. Las especificaciones varían entre los diferentes países en función de las condiciones del mercado local. Consulte a su concesionario para asegurarse de que el vehículo suministrado se adapta a sus expectativas. Todos los valores indicados pueden variar a causa de las tolerancias del motor y del sistema, estado del vehículo y condiciones de operación. Alguno de los equipamientos mostrados en las fotografías son opcionales.

unicarrierseurope.com/es